

# Informe Gestión Rectoral No. 4

**#DigitalidadPróxima**





# Internacionalización — Movilidades





# Gestión movilidad académica 2023 — 2024

## Misión académica internacional



**Alemania**



**España**



**México**



**Panamá**



**Brasil**



## Gestión movilidad académica 2023 — 2024

El proceso misional de **Internacionalización** es transversal y consolida el reporte de las representaciones institucionales y movilidades lideradas por otros procesos.

Se observa un incremento en la diversidad de estrategias con mayor énfasis en actividades que promueven la ***generación de conocimiento y el fortalecimiento de capacidades profesionales.***



# Gestión movilidad académica 2023 — 2024

**195** Participantes **2023**

**275** Participantes **2024**

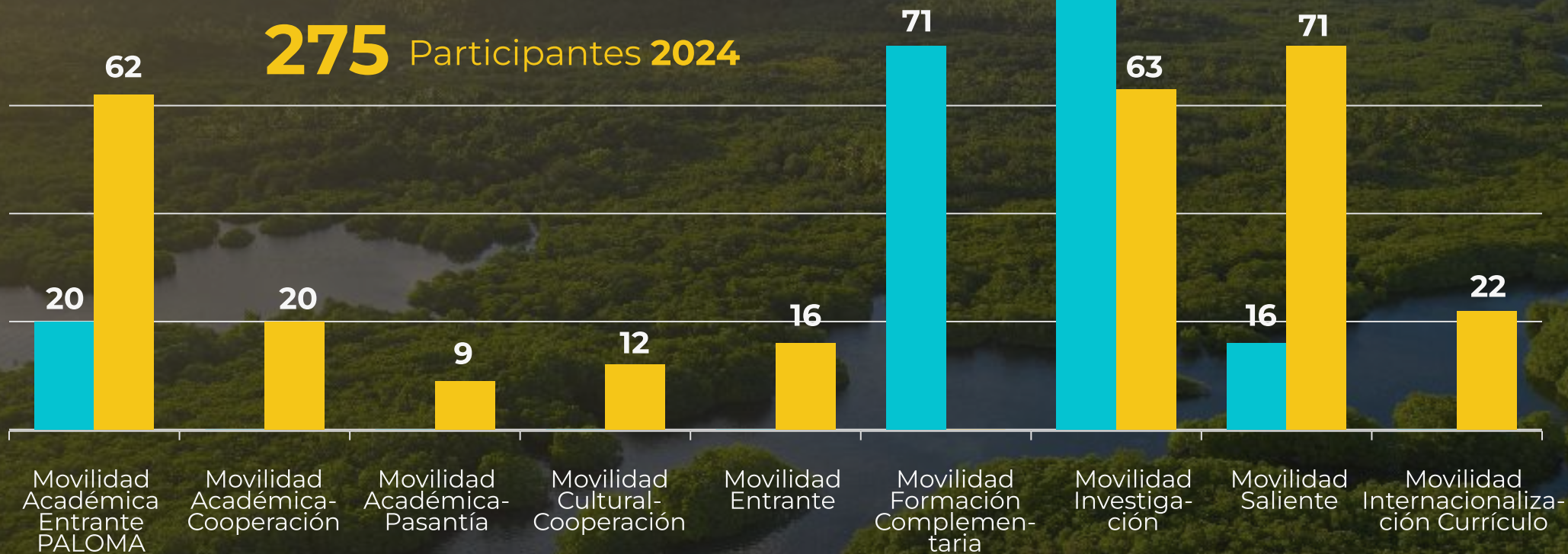

## Comparativo modalidad 2023 — 2024

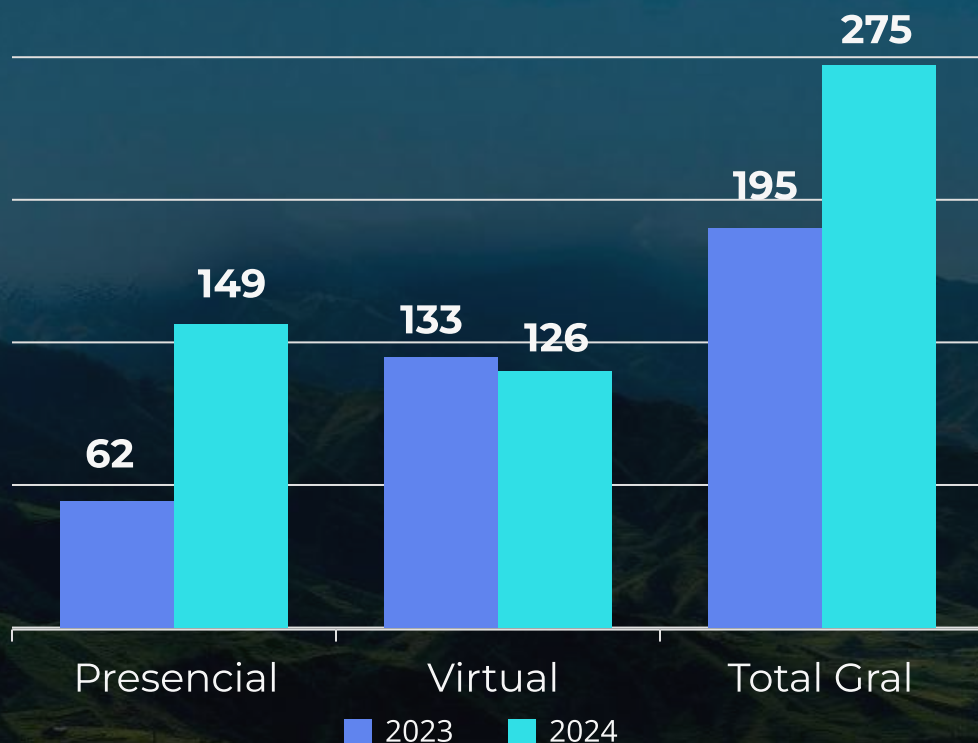

Durante el periodo 2024, las actividades presenciales superaron por primera vez a las virtuales, marcando una transición significativa en las dinámicas de movilidad académica.

Se evidenció un incremento en el apoyo institucional para movilidades presenciales, reflejo del fortalecimiento estratégico y respaldo económico a estudiantes y docentes en representación institucional.

## Comparativo participación estudiantes y docentes 2021 — 2025

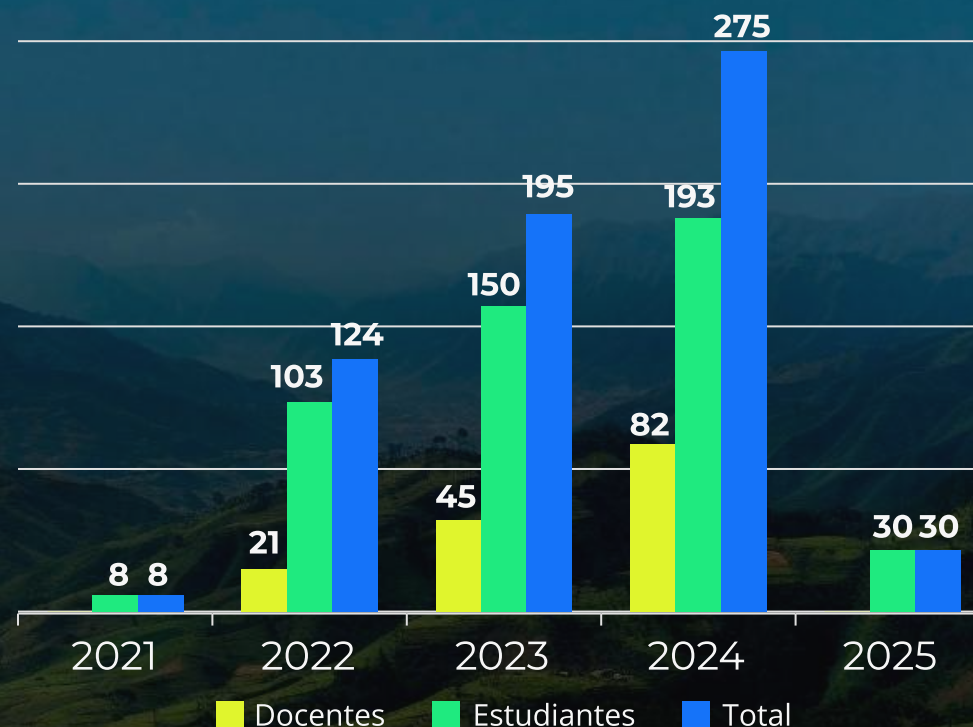

Durante las vigencias 2021 al 2025, se destaca la participación de 484 estudiantes.

En total se cuenta con una participación histórica de 632 personas.



# Conexiones Movilidad Académica 2023 — 2024

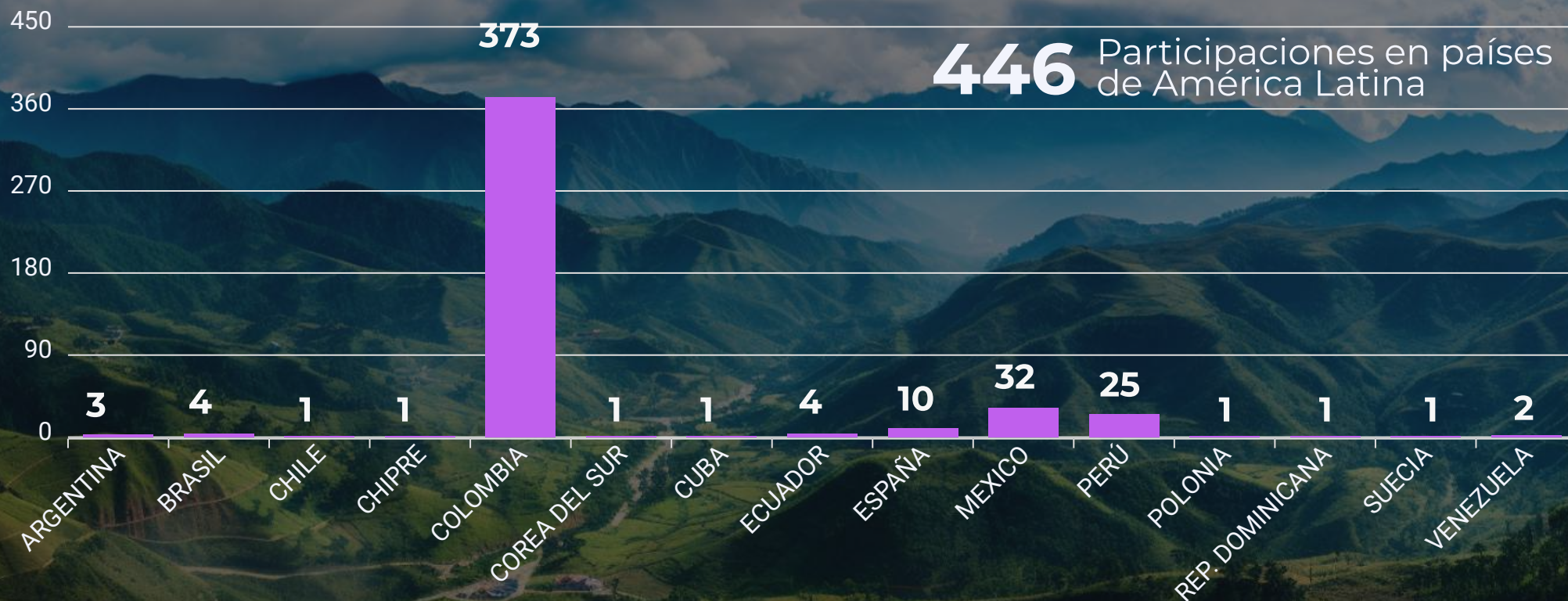

Entre 2023 y 2024 se observa una expansión geográfica con mayor diversidad de destinos internacionales.



# Destinos Nacionales Movilidad Académica 2023 — 2024

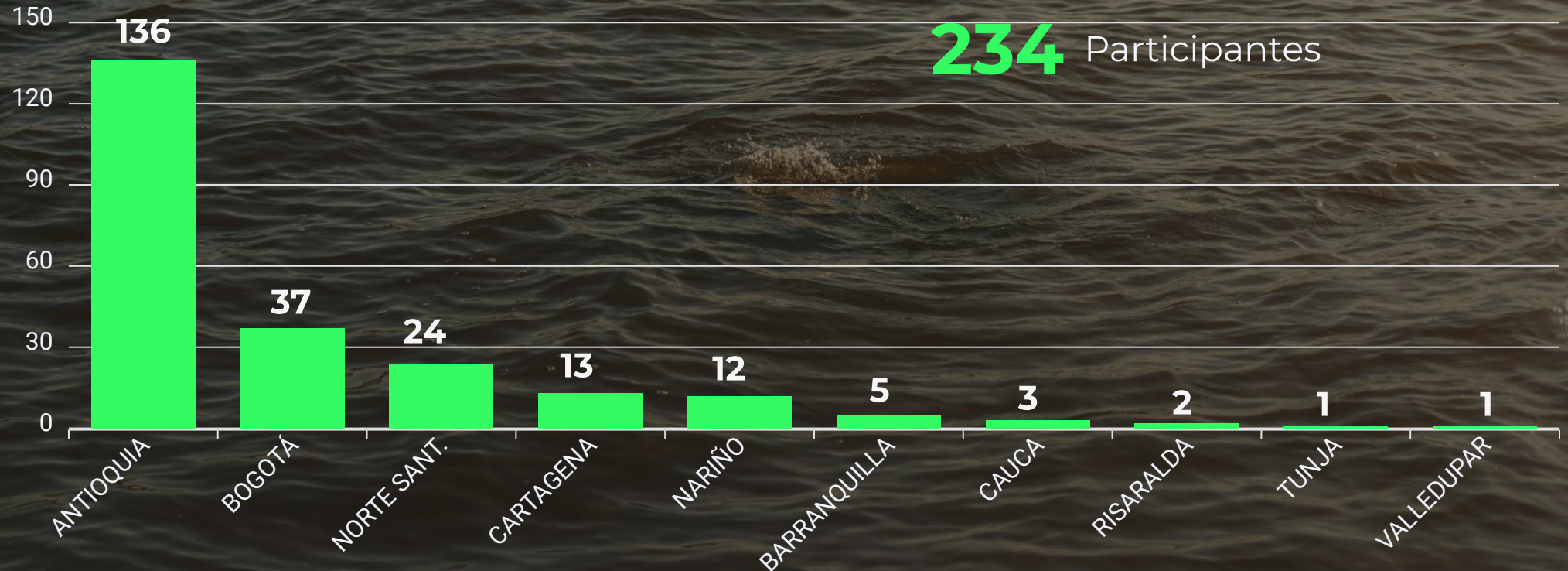

Las actividades nacionales también se mantienen constantes y prevalece la participación en eventos, esta participación no sólo es asistencial, sino que va en tendencia de ponentes u organizadores, evidenciando un balance entre movilidad local e internacional.



# Estrategias para la Internacionalización de la Educación Superior

## Componente de Movilidad

- Formalización y activación de convenios con universidades nacionales y extranjeras.
- Participación en redes académicas internacionales.
- Movilidad Académica Internacional: convocatorias específicas y en articulación con aliados estratégicos.
- Apoyos institucionales para movilidad (saliente y entrante).
- Prácticas y pasantías en el exterior.
- Currículos con enfoque internacional o intercultural.
- Eventos académicos con participación internacional (conferencias, semanas internacionales, ferias).
- Formación en competencias globales e interculturales. Docentes y estudiantes.
- Proyectos colaborativos internacionales en línea (COIL).
- Clases espejo con docentes de universidades extranjeras.
- Seminarios virtuales o híbridos con participación internacional.
- Invitación a profesores visitantes, expertos y conferencistas.
- Internacionalización de la investigación
- Proyectos colaborativos con investigadores de otros países.



# Movilidad Presencial Intercultural México





# Investigación — Movilidades

## Contexto normativo

### ACUERDO DIRECTIVO No. 118 / 2022

"Por el cual se expide la política de Investigación, Creación Artística, Desarrollo Tecnológico e Innovación de la Institución Universitaria Digital de Antioquia y se deroga el Acuerdo Directivo No. 009 de 2018".

## Objetivo

### **Política de Investigación, Creación Artística, Desarrollo Tecnológico e Innovación.**

Generar cultura a partir de la investigación, la creación artística, el desarrollo tecnológico y la innovación, además de la formación en investigación y la investigación formativa, promoviendo proyectos y estrategias pertinentes que impacten las comunidades, generando y transfiriendo resultados que aporten a la solución de necesidades en los territorios; en un entorno digital.



# SISTEMA DE INVESTIGACIÓN

Es la estructura funcional que fortalecerá la investigación, la creación artística, el desarrollo tecnológico y la innovación en la Institución, aportando desde el intercambio y la transferencia de conocimiento, a la transformación social de los territorios, brindando soluciones pertinentes en el ámbito local, nacional e internacional.

## Componente **Formación en Investigación**

Asignaturas de formación en investigación, fomento en competencias investigativas, generación de espacios de divulgación.

## Componente **Investigación Formativa**

Participación en actividades, semilleros y convocatorias de investigación y modalidad investigativa como opción de grado.

## Componente **Investigación, Creación Artística, Desarrollo Tecnológico e Innovación**

Generación de nuevo conocimiento – grupos de investigación para aportar soluciones a problemáticas reales.



# Gestión Movilidad Investigación 2024

Categoría	Presencial estudiantes	Virtual estudiantes	Presencial docentes	Virtual docentes	Total movilidad Investigación	Total Recursos invertidos
Regional	21	0	0	0	21	\$ 3.161.844
Nacional	6	9	8	0	23	\$25.875.600
Internacional	6	2	8	3	19	\$64.773.716
Total	33	11	16	3	63	\$93.811.160



# Gestión Movilidad Investigación 2024

Facultad	Presencial estudiantes	Virtual estudiantes	Presencial docentes	Virtual docentes	Total movilidad Investigación	Total Recursos invertidos
Ciencias Económicas, Administrativas y Contables	12	2	6	3	23	\$18.185.528
Ingeniería y Ciencias Agropecuarias	11	6	10	0	27	\$29.904.419
Ciencias y Humanidades	10	3	0	0	13	\$45.721.213
Total					63	\$93.811.160



# Histórico Movilidades de Investigación 2023 — 2024

### Comportamiento Movilidad investigación

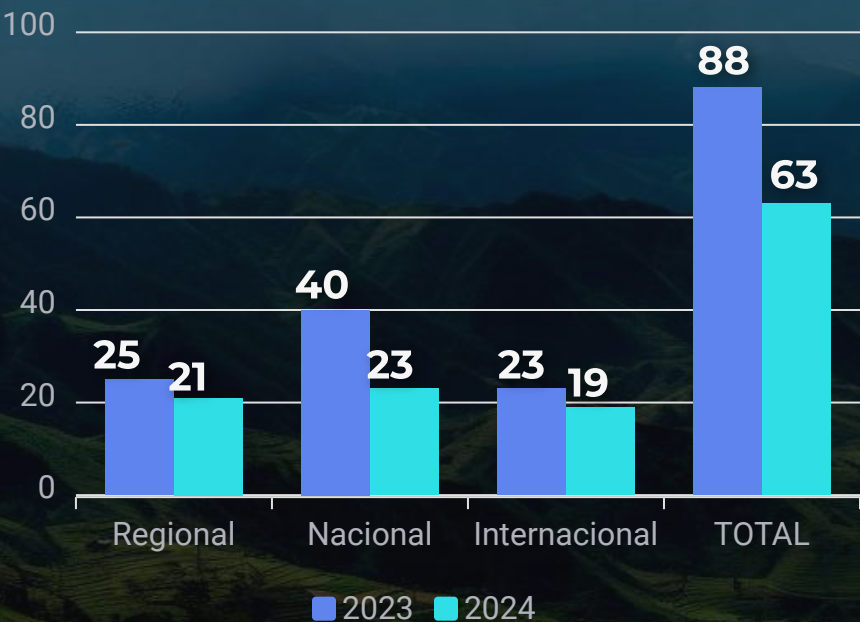

**151**

Participantes 2023-2024

### Comportamiento Recursos Invertidos



**\$167.881.362**

Inversión 2023-2024



# Eventos Movilidad Estudiantes 2024

Categoría	Eventos	Estudiantes modalidad presencial
Regional	XXIII Encuentro Departamental de Semilleros de Investigación Nodo Antioquia – 2024	21
Nacional	XXVII Encuentro Nacional y XXI Encuentro Internacional de Semilleros de Investigación – Barranquilla 2024	5
Nacional	XVIII Encuentro Nacional de Óptica y la Conferencia Andina y del Caribe	1
Internacional	EXPO ESI AMLAT 2024 Perú	2
Internacional	Exposición de Ciencia, Ingeniería, Tecnología e Innovación - EXPOCETI	1
Internacional	1er. Campamento Científico Internacional de Semilleros de Investigación – México 2024	1
Internacional	MIVI_Jóvenes de clase DELFIN	2
	Total	33



# Eventos Movilidad Estudiantes 2024

Categoría	Eventos	Estudiantes modalidad virtual
Nacional	VIII Encuentro Zonal de Semilleros de Investigación y II Encuentro de Investigación, Innovación y Proyección Social-UNAD	1
Nacional	8° Encuentro Interinstitucional de Semilleros de Investigación y 11ª Semana Internacional de Ciencia, Tecnología e Innovación	8
Internacional	III Encuentro Latinoamericano de Experiencias Universitarias: Académicas, Investigación y Proyección Social, organizado por la Red Internacional de Cooperación Académica - COMPA	1
Internacional	4° Jornadas de Salud Comunitaria del Instituto de Ciencias de la Salud	1
	Total	11



# Eventos Movilidad Docentes 2024

Categoría	Eventos	Docentes modalidad presencial
Nacional	XXV Seminario Nacional de Hidráulica e Hidrología	3
Nacional	XVI Seminario Internacional de Investigación Urbano Regional "El papel de los actores en la reconfiguración de los territorios	3
Nacional	IV Coloquio de Estudios Feministas y de Género 2024	2
Internacional	IX Congreso Científico Internacional INPIN 2024 - Nuevas tecnologías aplicadas a las ciencias	3
Internacional	Congreso IEEE: "Workshop on Engineering Applications 2024 Artificial Intelligence, Optimization and Simulation"	3
Internacional	6to. Congreso Latinoamericano de Investigación en Educación y Pedagogía. RELEP 2024	2
	Total	16



# Eventos Movilidad Docentes 2024

Categoría	Eventos	Docentes modalidad virtual
Internacional	I Simposio Internacional de Humedales: Conservación y Sociedad”	2
Internacional	24th IEEE International Conference On Advanced Learning Technologies (ICALT)	1
	Total	3



# Movilidad Presencial

## Ponencia Eventos Investigación





# IU Digital

de Antioquia

INSTITUCIÓN UNIVERSITARIA  
DIGITAL DE ANTIOQUIA

¡Muchas gracias!

